



Collection : OBLO

Couleur* :



CP - Chrome

Principaux atouts :

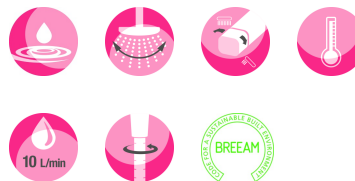

Caractéristiques techniques

- **DIMENSIONS** : 114 x 39,50 x 11,90 cm
- **MATÉRIAU** : Métal
- **NORMES ET RÉGLEMENTATIONS** : ACS : 10 ACC LY 277
- **MÉCANISME** : Cartouche thermostatique
- **AVEC OU SANS ROBINETTERIE** : AVEC ROBINETTERIE
- Fonctionne avec tous types de chauffe-eau d'une puissance mini de 18 kW

- **POIDS** : 9 kg
- **TYPE D'INSTALLATION** : Mural
- **DÉBIT (L/MN SOUS 3 BARS)** : 10 l/mn
- **TYPE** : Mitigeur
- **MITIGEUR** : THERMOSTATIQUE

Bénéfices consommateurs

- **POMME DE TÊTE EN MÉTAL** : Pour plus de résistance et esthétique. Assure également une couverture d'eau confortable.
- **CARTOUCHE THERMOSTATIQUE AVEC RÉGULATION ULTRA-RAPIDE** : Assure une eau à température constante même en cas de variation de pression et ajoute précision lors du réglage de la température de l'eau. Permet également une arrivée rapide de la température choisie.
- **SÉCURITÉ ANTI-BRÛLURE** : Aucune zone chaude à l'avant de la robinetterie, une température limitée à 50°C et un écoulement totalement bloqué en cas de coupure d'eau froide.
- **FLEXIBLE CONFORTABLE ET RÉSISTANT** : Un flexible lisse anti-torsion avec un aspect métal.

Bénéfices installateurs

- **COMPATIBILITÉ TOUT CHAUFFE-EAU** : Compatible avec toute production d'eau chaude d'une puissance minimum de 18 kW.

Dessin technique

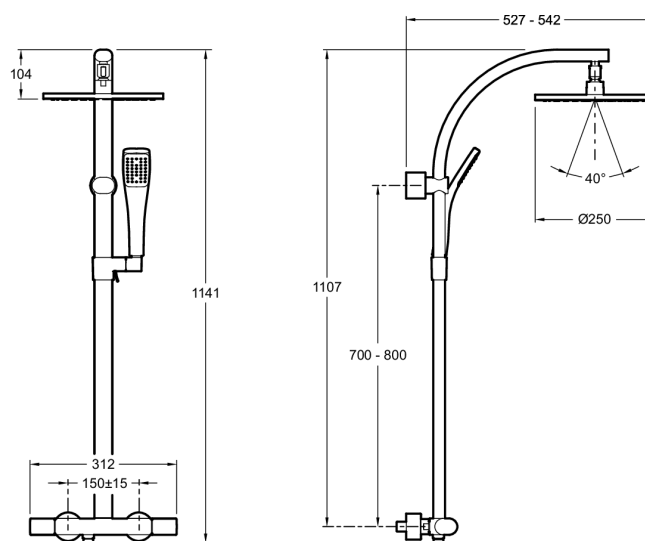

Descriptif CCTP : Colonne de douche thermostatique. E11717. Collection : OBLO. DIMENSIONS : 114 x 39,50 x 11,90 cm. POIDS : 9 kg. MATÉRIAU : Métal. TYPE D'INSTALLATION : Mural. NORMES ET RÉGLEMENTATIONS : ACS : 10 ACC LY 277. DÉBIT (L/MN SOUS 3 BARS) : 10 l/mn. MÉCANISME : Cartouche thermostatique. TYPE : Mitigeur. AVEC OU SANS ROBINETTERIE : AVEC ROBINETTERIE. MITIGEUR : THERMOSTATIQUE. Fonctionne avec tous types de chauffe-eau d'une puissance mini de 18 kW.